Accesorios de presión PVC-U

Pasamuros - serie blanca

ITEM 407

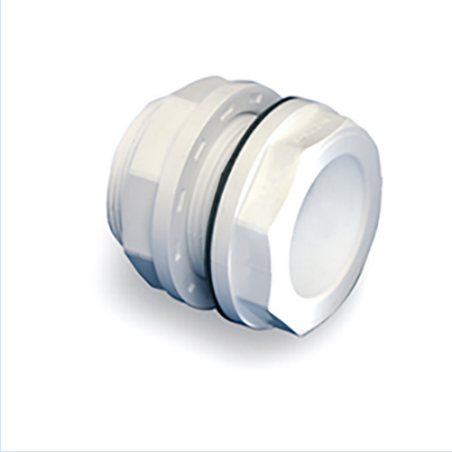

REFERENCIA	DESCRIPCIÓN	Peso neto	Volumen (m^3)	Peso bruto	Unidades lote
1002872	PASAMUROS 25-1" BLANCO EPDM	0,06912	0,00892	2,285	30
1002873	PASAMUROS 32-1 1/4" BLANCO EPDM	0,11801	0,01553	3,915	30
1002874	PASAMUROS 40-2" BLANCO EPDM	0,285788	0,00892	4,76	16
1002875	PASAMUROS 50-2" BLANCO EPDM	0,212975	0,00892	3,595	16
1002882	PASAMUROS 25-1" BLANCO FPM	0,068	0,00892	2,205	30
1002883	PASAMUROS 32-1 1/4" BLANCO FPM	0,124677	0,01553	4,115	30
1002884	PASAMUROS 40-2" BLANCO FPM	0,280475	0,00892	4,675	16
1002885	PASAMUROS 50-2" BLANCO FPM	0,196	0,00892	3,535	16

Pol. Ind. Plá Vallonga,
c/ Agua, 28
03006 ALICANTE (España)

+34 965 11 42 82
+34 965 11 48 62
tecnicocomercial@hidroten.es

Servicio Atención
Técnica comercial
+ 34 966 105 888

www.hidroten.es

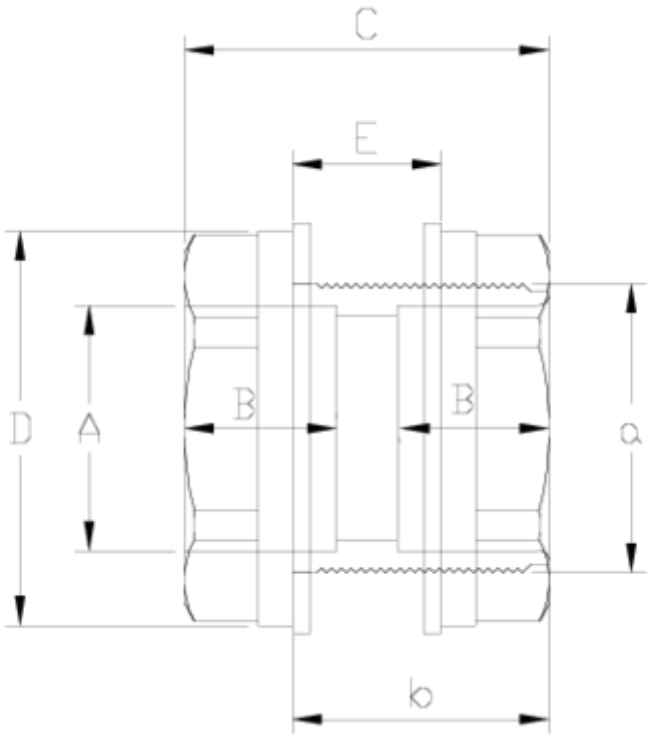

ITEM 407 | Pasamuros - serie blanca

Codigo	A-a	Peso (g)	DN	B	b	C	D	E	PN	ROSCA
02872	25 -1"	76	20	19	47	62	50	38	PN10	BSP
02873	32 - 1 1/4"	112	25	21	53	69	64	33	PN10	BSP
02874	40 - 2"	275	32	26	53	74	81	30	PN10	BSP
02875	50 - 2"	208	40	31	53	74	81	30	PN10	BSP
02882	25 - 1"	76	20	19	47	62	50	38	PN10	BSP
02883	32 - 1 1/4"	112	25	21	53	69	64	33	PN10	BSP
02884	40 - 2"	275	32	26	53	74	81	30	PN10	BSP
02885	50 - 2"	208	40	31	53	74	81	30	PN10	BSP

Documentación de Producto

Certificados de Producto

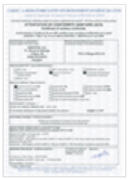





Certificados de Empresa













Pol. Ind. Plá Vallonga,
c/ Agua, 28
03006 ALICANTE (España)

+34 965 11 42 82
+34 965 11 48 62
tecnicocomercial@hidroten.es

Servicio Atención
Técnica comercial
+ 34 966 105 888

www.hidroten.es