Accesorios de presión PVC-U

Raccord encolar enlace 3 p. "BS"

ITEM 399

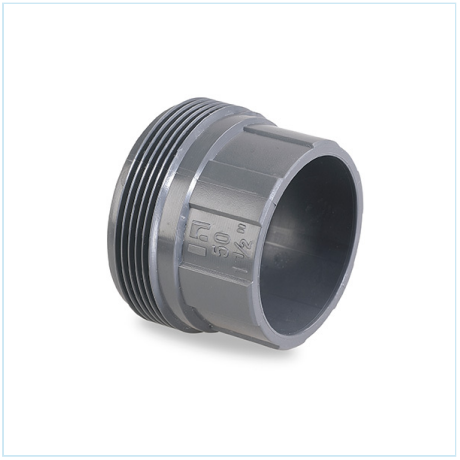

REFERENCIA	DESCRIPCIÓN	Peso neto	Volumen (m^3)	Peso bruto	Unidades lote
1001985	RACORD ENC. ENLACE 3 PIEZAS BS 1/2"	0,012	0,00473	0,35	20
1001986	RACORD ENC. ENLACE 3 PIEZAS BS 3/4"	0,024	0,00473	0,59	20
1001987	RACORD ENC. ENLACE 3 PIEZAS BS 1"	0,03	0,00473	0,71	20
1001988	RACORD ENC. ENLACE 3 PIEZAS BS 1 1/4"	0,061	0,00473	0,6561	10
1001989	RACORD ENC. ENLACE 3 PIEZAS BS 1 1/2"	0,089	0,00473	0,9361	10
1001990	RACORD ENC. ENLACE 3 PIEZAS BS 2"	0,123	0,00473	1,2761	10

Pol. Ind. Plá Vallonga,
c/ Agua, 28
03006 ALICANTE (España)

+34 965 11 42 82
+34 965 11 48 62
tecnicocomercial@hidroten.es

Servicio Atención
Técnica comercial
+ 34 966 105 888

www.hidroten.es

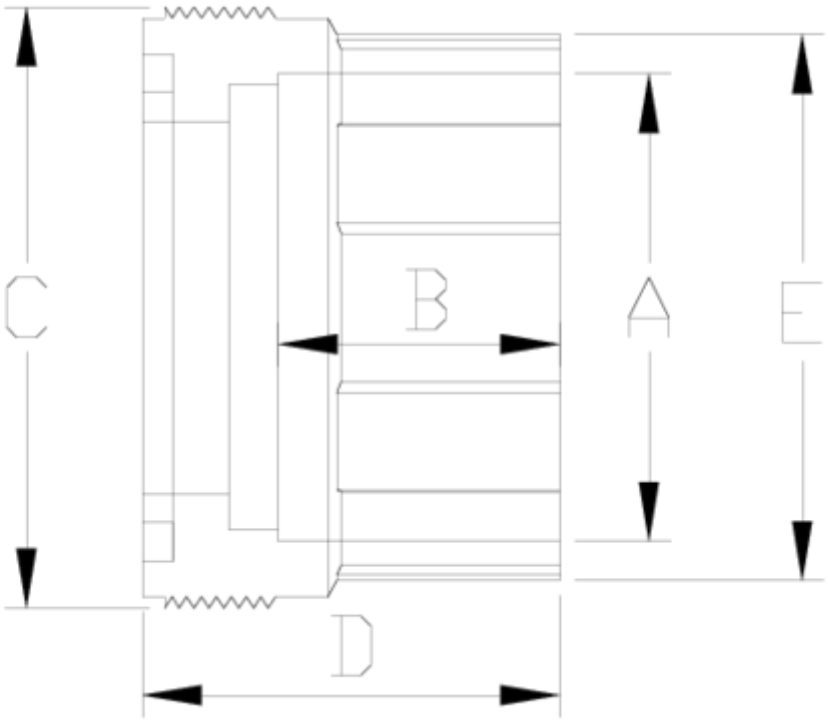

ITEM 399 | Raccord encolar enlace 3 p. "BS"

Codigo	A	Peso (g)	B	C	D	E	PN	MEDIDA
01985	1/2"	12	16	33	26	28	**PN16**	BS
01986	3/4"	24	19	42	29	36	**PN16**	BS
01987	1"	30	22	48	32	42	**PN16**	BS
01988	1 1/4"	61	26	59	41	52	**PN16**	BS
01989	1 1/2"	89	31	66	46	59	**PN16**	BS
01990	2"	123	38	78	56	73	**PN16**	BS
01931	2 1/2"	225	44	89	61	85	**PN16**	BS

Pol. Ind. Plá Vallonga,
c/ Agua, 28
03006 ALICANTE (España)

+34 965 11 42 82
+34 965 11 48 62
tecnicocomercial@hidroten.es

Servicio Atención
Técnica comercial
+ 34 966 105 888

www.hidroten.es

Documentación de Producto

Certificados de Producto

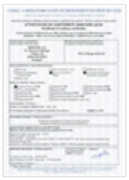





Certificados de Empresa













Pol. Ind. Plá Vallonga,
c/ Agua, 28
03006 ALICANTE (España)

+34 965 11 42 82
+34 965 11 48 62
tecnicocomercial@hidroten.es

Servicio Atención
Técnica comercial
+ 34 966 105 888

www.hidroten.es