Accesorios de presión Netvitc System®

Portabrida Encolar Netvitc System®

ITEM 19N

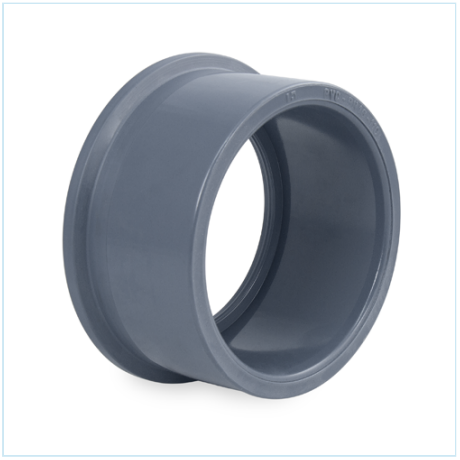

REFERENCIA	DESCRIPCIÓN	Peso neto	Volumen (m^3)	Peso bruto	Unidades lote
101N977	PORT NET SYSTEM PVC 63	0,102	0,00891	1,83	16
101N980	PORT NET SYSTEM PVC 75	0.1422	0.015532	2.602	16
101N981	PORT NET SYSTEM PVC 90	0,24095	0,00892	2,115	8
101N983	PORT NET SYSTEM PVC 110	0,4725	0,01553	4,11	8
101N986	PORT NET SYSTEM PVC 125	0,559038	0,02244	4,96	8
101N988	PORT NET SYSTEM PVC 140	0.7714	0.031294	6.744	8
101N990	PORT NET SYSTEM PVC 160	1,04925	0,02243	4,6847	4
101N992	PORT NET SYSTEM PVC 200	1,77455	0,04717	7,74	4

Pol. Ind. Plá Vallonga,
c/ Agua, 28
03006 ALICANTE (España)

+34 965 11 42 82
+34 965 11 48 62
tecnicocomercial@hidroten.es

Servicio Atención
Técnica comercial
+ 34 966 105 888

www.hidroten.es

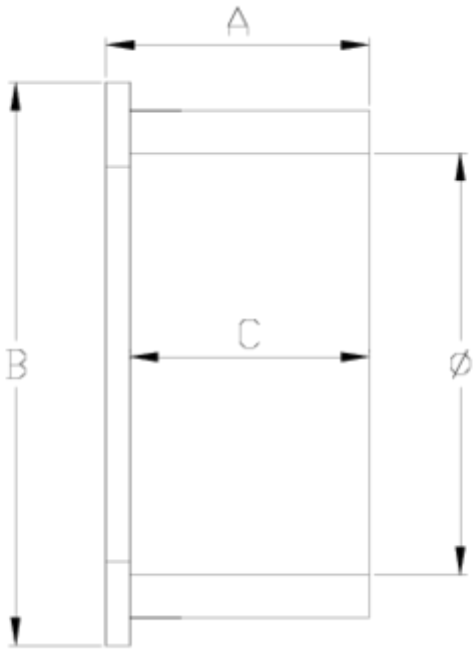

ITEM 19N | Portabrida Encolar Netvitc System®

CÓDIGO	f	PESO	BRIDA	A	B	C	PN	MEDIDA
1N977	63	102	63	40	92	43	**PN10**	MÉTRICO
1N980	75	151	75	47	100	44	**PN10**	MÉTRICO
1N981	90	241	90	54	121	50	**PN10**	MÉTRICO
1N983	110	473	110	67	144	61	**PN10**	MÉTRICO
1N986	125	559	125	79	159	70	**PN10**	MÉTRICO
1N988	140	885	140	87	176	76	**PN10**	MÉTRICO
1N990	160	1049	160	94	201	87	**PN10**	MÉTRICO
1N992	200	1775	200	118	251	106	**PN10**	MÉTRICO

Documentación de Producto

Certificados de Producto

Certificados de Empresa







Pol. Ind. Plá Vallonga,
c/ Agua, 28
03006 ALICANTE (España)

+34 965 11 42 82
+34 965 11 48 62
tecnicocomercial@hidroten.es

Servicio Atención
Técnica comercial
+ 34 966 105 888

www.hidroten.es