Accesorios de presión Netvitc System®

Codo 90° Netvitc System® PPFV

ITEM 26N

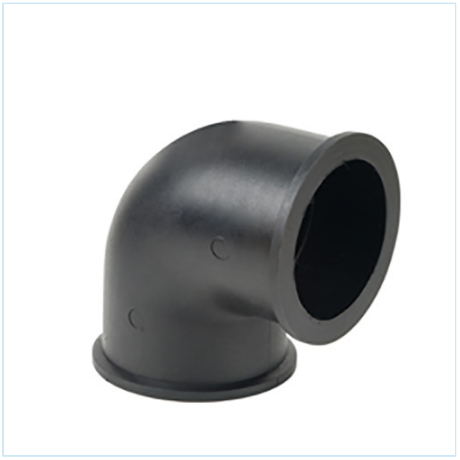

REFERENCIA	DESCRIPCIÓN	Peso neto	Volumen (m^3)	Peso bruto	Unidades lote
101N205	CODO 90º NETVITC SYSTEM 63 PP	0,247	0,01553	2,8	10
101N207	CODO 90º NETVITC SYSTEM 90 PP	0,6	0,03129	5,373	8
101N208	CODO 90º NETVITC SYSTEM 110 PP	0,889963	0,04880	7,695	8
101N209	CODO 90º NETVITC SYSTEM 125 PP	1,218283	0,04880	7,885	6
101N210	CODO 90º NETVITC SYSTEM 140 PP	1,705	0,04717	6,82	2
101N211	CODO 90º NETVITC SYSTEM 160 PP	2,24225	0,06150	5,405	2
101N212	CODO 90º NETVITC SYSTEM 200 PP	3,305	0,06347	8,128	2

Pol. Ind. Plá Vallonga,
c/ Agua, 28
03006 ALICANTE (España)

+34 965 11 42 82
+34 965 11 48 62
tecnicocomercial@hidroten.es

Servicio Atención
Técnica comercial
+ 34 966 105 888

www.hidroten.es

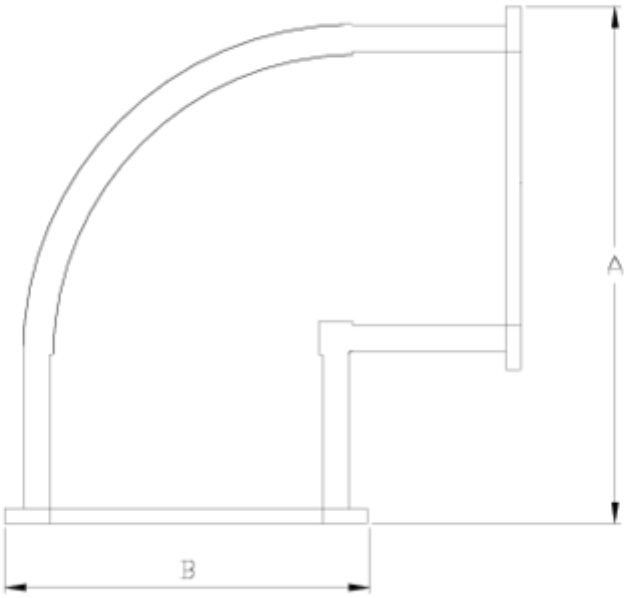

ITEM 26N | Codo 90° Netvitc System® PPFV

CÓDIGO	f	PESO	BRIDA	A	B	C	PN	MEDIDA
1N205	63	247	63	122	92	43	**PN10**	MÉTRICO
1N207	90	600	90	160	121	50	**PN10**	MÉTRICO
1N208	110	890	110	191	144	61	**PN10**	MÉTRICO
1N209	125	1218	125	219	159	70	**PN10**	MÉTRICO
1N210	140	1705	140	243	176	76	**PN10**	MÉTRICO
1N211	160	2242	160	274	201	87	**PN10**	MÉTRICO
1N212	200	3305	200	333	251	106	**PN10**	MÉTRICO

Pol. Ind. Plá Vallonga,
c/ Agua, 28
03006 ALICANTE (España)

+34 965 11 42 82
+34 965 11 48 62
tecnicocomercial@hidroten.es

Servicio Atención
Técnica comercial
+ 34 966 105 888

www.hidroten.es

Documentación de Producto

Certificados de Producto

Certificados de Empresa







Pol. Ind. Plá Vallonga,
c/ Agua, 28
03006 ALICANTE (España)

+34 965 11 42 82
+34 965 11 48 62
tecnicocomercial@hidroten.es

Servicio Atención
Técnica comercial
+ 34 966 105 888

www.hidroten.es