Accesorios de presión PVC-U

Te 90º encolar h-h-m

ITEM 201

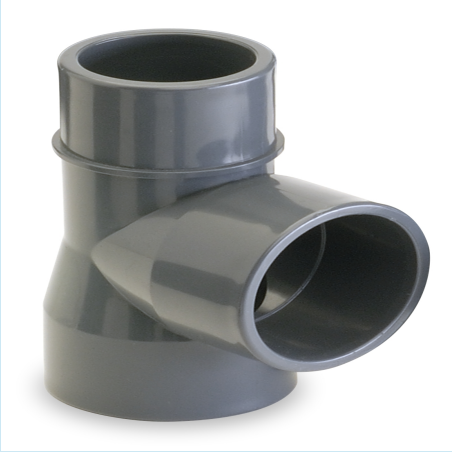

REFERENCIA	DESCRIPCIÓN	Peso neto	Volumen (m^3)	Peso bruto	Unidades lote
1001752	TE 90º ENCOLAR H-H-M 32x32x25	0,060819	0,02244	4,745	70
1001753	TE 90º ENCOLAR H-H-M 40x40x32	0,116135	0,03682	9,84	80
1001754	TE 90º ENCOLAR H-H-M 50x50x40	0,203511	0,04879	13,87	65
1001755	TE 90º ENCOLAR H-H-M 63x63x50	0,377847	0,04879	14,9335	38
1001756	TE 90º ENCOLAR H-H-M 75x75x63	0,5109	0,03682	6,68	12
1001757	TE 90º ENCOLAR H-H-M 90x90x75	0,8379	0,03129	5,6692	6
1001758	TE 90º ENCOLAR H-H-M 110x110x90	1,472867	0,04717	9,74	6

Pol. Ind. Plá Vallonga,
c/ Agua, 28
03006 ALICANTE (España)

+34 965 11 42 82
+34 965 11 48 62
tecnicocomercial@hidroten.es

Servicio Atención
Técnica comercial
+ 34 966 105 888

www.hidroten.es

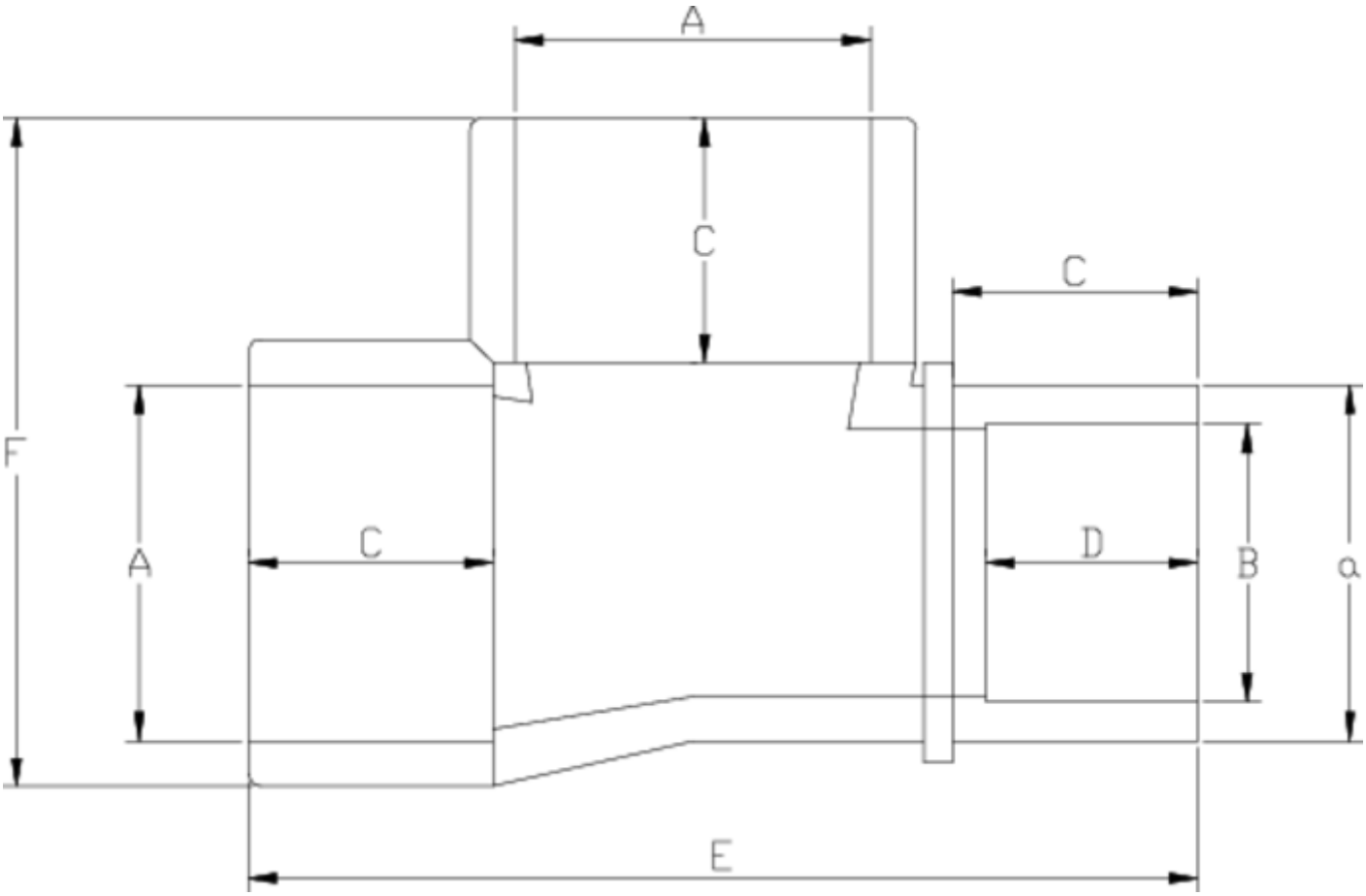

ITEM 201 | Te 90º encolar h-h-m

CÓDIGO	A-a-B	PESO (g)	C	D	E	F	PN	MEDIDA
01752	32x32x25	62	22	19	85	59	**PN16**	MÉTRICO
01753	40x40x32	102	26	22	106	74	**PN16**	MÉTRICO
01754	50x50x40	175	31	26	125	88	**PN16**	MÉTRICO
01755	63x63x50	256	38	31	154	104	**PN16**	MÉTRICO
01756	75x75x63	460	45	38	180	130	**PN16**	MÉTRICO
01758	110x110x90	1478	61	51	250	183	**PN16**	MÉTRICO

Documentación de Producto

Certificados de Producto

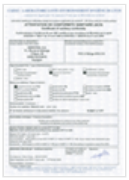





Certificados de Empresa













Pol. Ind. Plá Vallonga,
c/ Agua, 28
03006 ALICANTE (España)

+34 965 11 42 82
+34 965 11 48 62
tecnicocomercial@hidroten.es

Servicio Atención
Técnica comercial
+ 34 966 105 888

www.hidroten.es