Válvulas antirretorno de enlace

Salida encolar - pie - junta EPDM

ITEM 272

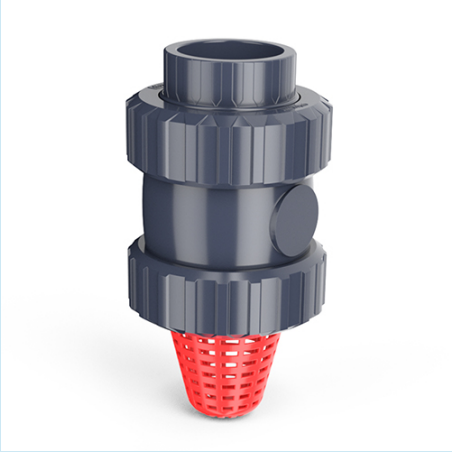

REFERENCIA	DESCRIPCIÓN	Peso neto	Volumen (m^3)	Peso bruto	Unidades lote
1016101	VALVULA ANTIRRETORNO PIE S/ENC 20	0,128	0,01553	5,45	40
1016102	VALVULA ANTIRRETORNO PIE S/ENC 25	0,163	0,02244	6,84	40
1016103	VALVULA ANTIRRETORNO PIE S/ENC 32	0,2735	0,02244	8,524	30
1016104	VALVULA ANTIRRETORNO PIE S/ENC 40	0,445	0,03129	9,47	20
1016105	VALVULA ANTIRRETORNO PIE S/ENC 50	0,6485	0,02244	7,984	12
1016106	VALVULA ANTIRRETORNO PIE S/ENC 63	1,0824	0,04836	13,08	12
1016107	VALVULA ANTIRRETORNO PIE S/ENC 75	2,092	0,03129	8,995	4
1016108	VALVULA ANTIRRETORNO PIE S/ENC 90	3,276	0,03129	7,345	2
1016179	VALVULA ANTIRRETORNO PIE S/ENC 90-110	3,5418	0,03129	7,6566	2

Pol. Ind. Plá Vallonga,
c/ Agua, 28
03006 ALICANTE (España)

+34 965 11 42 82
+34 965 11 48 62
tecnicocomercial@hidroten.es

Servicio Atención
Técnica comercial
+ 34 966 105 888

www.hidroten.es

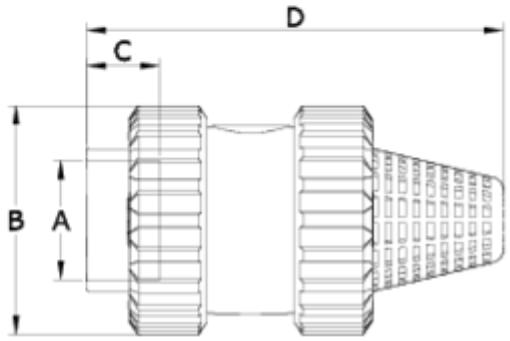

ITEM 272 | Salida encolar - pie - junta EPDM

Código EPDM	A	Peso	B	C	D	PN	MEDIDA
16101	20	123	52	17	104	**PN16**	MÉTRICO
16102	25	160	59	19	116	**PN16**	MÉTRICO
16103	32	266	69	24	145	**PN16**	MÉTRICO
16104	40	435	85	26	163	**PN16**	MÉTRICO
16105	50	650	99	31	173	**PN16**	MÉTRICO
16106	63	1000	116	38	206	**PN16**	MÉTRICO
16107	75	2500	150	44	269	**PN10**	MÉTRICO
16108	90	4000	178	51	312	**PN10**	MÉTRICO
16179	110	4235	178	61	325	**PN10**	MÉTRICO

Documentación de Producto

Certificados de Producto

Certificados de Empresa







Pol. Ind. Plá Vallonga,
c/ Agua, 28
03006 ALICANTE (España)

+34 965 11 42 82
+34 965 11 48 62
tecnicocomercial@hidroten.es

Servicio Atención
Técnica comercial
+ 34 966 105 888

www.hidroten.es