



Raccords PVC-U pression

Mamelon M/M

ITEM 017

| RÉFÉRENCE | DESCRIPTION | Poids net | Volume (m ³) | Poids brut | Unités par lot |
|-----------|----------------------------------|-----------|--------------------------|------------|----------------|
| 1002401 | MAMELON MALE-MALE 1/2"-1/2" | 0,013676 | 0,00472 | 1,49 | 100 |
| 1002402 | MAMELON MALE-MALE 3/4"-3/4" | 0,02 | 0,00892 | 2,1874 | 100 |
| 1002403 | MAMELON MALE-MALE 1"-1" | 0,04 | 0,01553 | 4,3267 | 100 |
| 1002404 | MAMELON MALE-MALE 1 1/4"-1 1/4" | 0,053923 | 0,02244 | 5,88 | 100 |
| 1002405 | MAMELON MALE-MALE 1 1/2"-1 1/2" | 0,070523 | 0,02244 | 7,54 | 100 |
| 1002406 | MAMELON MALE-MALE 2"-2" | 0,125 | 0,02244 | 6,7377 | 50 |
| 1002407 | MAMELON MALE-MALE 2 1/2"- 2 1/2" | 0,171233 | 0,03129 | 5,71 | 30 |
| 1002408 | MAMELON MALE-MALE 3"-3" | 0,24 | 0,01553 | 2,8877 | 10 |
| 1002409 | MAMELON MALE-MALE 4"-4" | 0,41 | 0,01553 | 2,7867 | 6 |



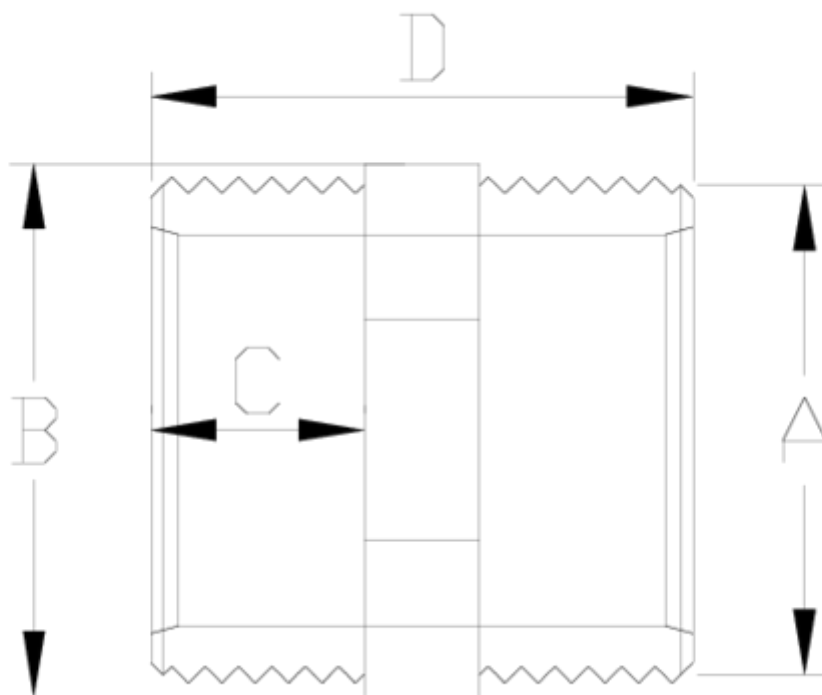

ITEM 017 | Mamelon M/M

| Codigo | A | Peso (g) | B | C | D | PN | ROSCA |
|--------|--------|----------|-----|----|----|------|-------|
| 02401 | 1/2" | 14 | 29 | 11 | 40 | PN10 | BSP |
| 02402 | 3/4" | 21 | 34 | 16 | 44 | PN10 | BSP |
| 02403 | 1" | 37 | 44 | 19 | 50 | PN10 | BSP |
| 02404 | 1 1/4" | 54 | 50 | 21 | 55 | PN10 | BSP |
| 02405 | 1 1/2" | 71 | 60 | 22 | 57 | PN10 | BSP |
| 02406 | 2" | 108 | 70 | 26 | 65 | PN10 | BSP |
| 02407 | 2 1/2" | 175 | 80 | 31 | 75 | PN10 | BSP |
| 02408 | 3"-3" | 320 | 108 | 33 | 81 | PN10 | BSP |
| 02409 | 4"-4" | 510 | 135 | 38 | 91 | PN10 | BSP |





Documentation Produit



Certifications de produits



Certificats d'entreprise



Pol. Ind. Plá Vallonga,
c/ Agua, 28
03006 ALICANTE (España)



+34 965 11 42 82



+34 965 11 48 62



tecnicocomercial@hidroten.es



Service d'Attention
Technique Commerciale
+34 966 105 888



www.hidroten.es