



Raccords PVC-U pression

Manchon à coller

ITEM 012

| RÉFÉRENCE | DESCRIPTION | Poids net | Volume (m ³) | Poids brut | Unités par lot |
|-----------|-----------------|-----------|--------------------------|------------|----------------|
| 1001037 | MANCHON PVC 25 | 0,021026 | 0,00892 | 2,29 | 100 |
| 1001038 | MANCHON PVC 32 | 0,036233 | 0,00892 | 3,086 | 80 |
| 1001039 | MANCHON PVC 40 | 0,064654 | 0,02244 | 5,66 | 80 |
| 1001040 | MANCHON PVC 50 | 0,107856 | 0,03129 | 10,28 | 90 |
| 1001041 | MANCHON PVC 63 | 0,159013 | 0,03682 | 10,09 | 60 |
| 1001042 | MANCHON PVC 75 | 0,265233 | 0,03129 | 8,53 | 30 |
| 1001043 | MANCHON PVC 90 | 0,443131 | 0,03129 | 7,445 | 16 |
| 1001044 | MANCHON PVC 110 | 0,715 | 0,03129 | 9,153 | 12 |
| 1001045 | MANCHON PVC 125 | 1,00908 | 0,03682 | 10,64 | 10 |
| 1001046 | MANCHON PVC 140 | 1,061838 | 0,04879 | 9,07 | 8 |
| 1001047 | MANCHON PVC 160 | 1,318117 | 0,04880 | 8,484 | 6 |
| 1001048 | MANCHON PVC 200 | 2,689833 | 0,06150 | 8,99 | 3 |
| 1001076 | MANCHON PVC 20 | 0,012929 | 0,00473 | 1,41 | 100 |
| 1001097 | MANCHON PVC 225 | 3,2232 | 0,02457 | 3,865 | 1 |
| 1001098 | MANCHON PVC 250 | 4,904 | 0,03129 | 5,43 | 1 |
| 1001099 | MANCHON PVC 315 | 9,012 | 0,06347 | 9,96 | 1 |
| 1001143 | MANCHON PVC 16 | 0,007613 | 0,00473 | 1,259 | 150 |
| 1001149 | MANCHON PVC 180 | 4,5265 | 0,06150 | 14,5 | 3 |
| 1001300 | MANCHON PVC 400 | 11,35 | 0,13096 | 11,93 | 1 |



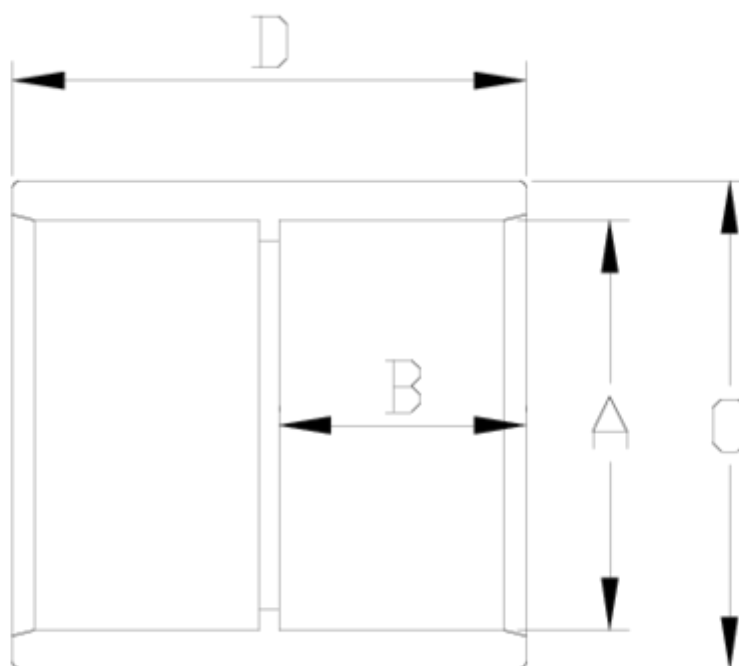

ITEM 012 | Manchon à coller

| Código | A | Peso (g) | B | C | D | PN | MEDIDA |
|--------|-----|----------|-----|----|-----|------|---------|
| 01143 | 16 | 8 | 22 | 15 | 32 | PN16 | MÉTRICO |
| 01076 | 20 | 13 | 27 | 16 | 35 | PN16 | MÉTRICO |
| 01037 | 25 | 21 | 33 | 19 | 42 | PN16 | MÉTRICO |
| 01038 | 32 | 34 | 41 | 22 | 47 | PN16 | MÉTRICO |
| 01039 | 40 | 64 | 50 | 26 | 55 | PN16 | MÉTRICO |
| 01040 | 50 | 107 | 63 | 31 | 67 | PN16 | MÉTRICO |
| 01041 | 63 | 145 | 76 | 38 | 81 | PN16 | MÉTRICO |
| 01042 | 75 | 277 | 90 | 44 | 92 | PN16 | MÉTRICO |
| 01043 | 90 | 488 | 108 | 51 | 108 | PN16 | MÉTRICO |
| 01044 | 110 | 734 | 131 | 61 | 129 | PN16 | MÉTRICO |





ITEM 012 | Manchon à coller

| | | | | | | | |
|-------|-----|-------|-----|-----|-----|------|---------|
| 01045 | 125 | 987 | 148 | 69 | 146 | PN16 | MÉTRICO |
| 01046 | 140 | 1088 | 164 | 76 | 162 | PN16 | MÉTRICO |
| 01047 | 160 | 1369 | 183 | 86 | 182 | PN10 | MÉTRICO |
| 01149 | 180 | 4390 | 225 | 106 | 229 | PN10 | MÉTRICO |
| 01048 | 200 | 2646 | 225 | 106 | 229 | PN10 | MÉTRICO |
| 01097 | 225 | 3702 | 252 | 119 | 250 | PN10 | MÉTRICO |
| 01098 | 250 | 5272 | 284 | 131 | 275 | PN10 | MÉTRICO |
| 01099 | 315 | 9884 | 352 | 164 | 340 | PN10 | MÉTRICO |
| 01300 | 400 | 12800 | 432 | 206 | 424 | PN6 | MÉTRICO |





Documentation Produit



Certifications de produits



Certificats d'entreprise



Pol. Ind. Plá Vallonga,
c/ Agua, 28
03006 ALICANTE (España)



+34 965 11 42 82



+34 965 11 48 62



tecnicocomercial@hidroten.es



Service d'Attention
Technique Commerciale
+34 966 105 888



www.hidroten.es