



Accesorios de presión PVC-U

Codo 45° Enc. R/H Reforzado

ITEM 434

REFERENCIA	DESCRIPCIÓN	Peso neto	Volumen (m ³)	Peso bruto	Unidades lote
1002170	CODO 45° ENCOLAR-R/H REF. 20-1/2"	0,020979	0,00473	2,215	100
1002171	CODO 45° ENCOLAR-R/H REF. 25-3/4"	0,039	0,00892	4,04	100
1002172	CODO 45° ENCOLAR-R/H REF. 32-1"	0,065	0,01553	6,74	100
1002173	CODO 45° ENCOLAR-R/H REF. 40-1 1/4"	0,1026	0,03129	11,853	110
1002174	CODO 45° ENCOLAR-R/H REF. 50-1 1/2"	0,149	0,04717	17,15	110
1002175	CODO 45° ENCOLAR-R/H REF. 63-2"	0,252127	0,06347	14,697	55
1002176	CODO 45° ENCOLAR-R/H REF. 75-2 1/2"	0,393	0,04117	13,6569	33
1002177	CODO 45° ENCOLAR-R/H REF. 90-3"	0,683	0,04117	11,6159	16



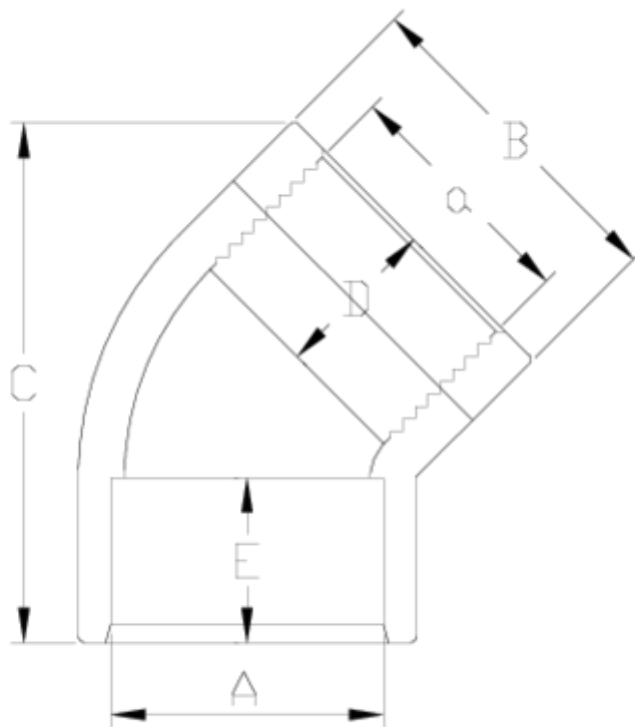

ITEM 434 | Codo 45° Enc. R/H Reforzado

Código	A-a	Peso (g)	B	C	D	E	PN	ROSCA
02170	20-1/2"	28	27	48	16	16	PN10	BSP
02171	25-3/4"	39	33	53	19	17	PN10	BSP
02172	32-1"	65	41	63	22	21	PN10	BSP
02173	40-1 1/4"	89	50	80	26	23	PN10	BSP
02174	50-1 1/2"	149	61	95	31	24	PN10	BSP
02175	63-2"	259	75	125	38	28	PN10	BSP
02176	75-2 1/2"	393	89	140	45	32	PN10	BSP
02177	90-3"	683	107	162	51	35	PN10	BSP



Documentación de Producto



Certificados de Producto

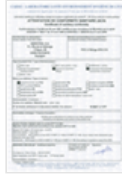

Certificados de Empresa

