



Accesorios de presión PVC-U

Codo 90° Encolar H/M

ITEM 002

REFERENCIA	DESCRIPCIÓN	Peso neto	Volumen (m ³)	Peso bruto	Unidades lote
1001603	CODO 90° ENCOLAR H-M 32x32x25	0,044552	0,00892	2,415	50
1001604	CODO 90° ENCOLAR H-M 40x40x32	0,077081	0,03129	7,541	90
1001605	CODO 90° ENCOLAR H-M 50x50x40	0,138232	0,04717	14,465	100
1001606	CODO 90° ENCOLAR H-M 63x63x50	0,285894	0,04880	14,87	50
1001607	CODO 90° ENCOLAR H-M 75x75x63	0,33299	0,04717	10,675	30
1001608	CODO 90° ENCOLAR H-M 90x90x75	0,6876	0,03129	7,449	10
1001609	CODO 90° ENCOLAR H-M 110x110x90	1,2368	0,03682	7,97	6



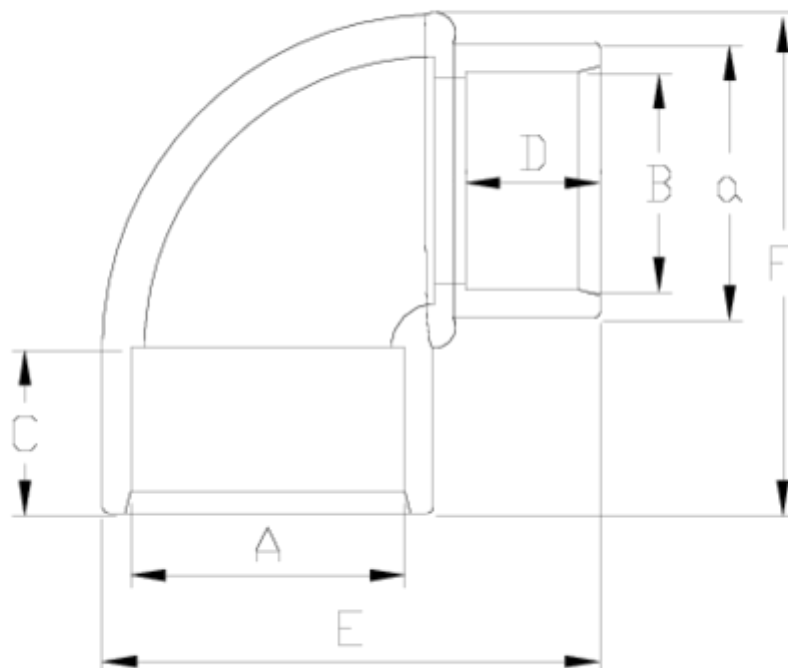

ITEM 002 | Codo 90° Encolar H/M

Código	AxaxB	Peso (g)	C	D	E	F	PN	MEDIDA
01603	32x32x25	48	22	19	59	56	PN16	MÉTRICO
01604	40x40x32	87	26	22	65	89	PN16	MÉTRICO
01605	50x50x40	125	31	26	85	102	PN16	MÉTRICO
01606	63x63x50	274	38	31	109	122	PN16	MÉTRICO
01607	75x75x63	415	45	38	123	145	PN16	MÉTRICO
01609	110x110x90	1162	61	51	179	198	PN16	MÉTRICO



Documentación de Producto



Certificados de Producto

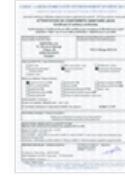

Certificados de Empresa

