



Raccords PVC-U pression

Coude 90° à coller/fileté

ITEM 003

| RÉFÉRENCE | DESCRIPTION | Poids net | Volume (m ³) | Poids brut | Unités par lot |
|-----------|-------------------------------------|-----------|--------------------------|------------|----------------|
| 1002603 | COUDE 90° A COLLER/FILETE 32-1" | 0,045152 | 0,00892 | 2,445 | 50 |
| 1002604 | COUDE 90° A COLLER/FILETE 40-1 1/4" | 0,087866 | 0,01553 | 4,72 | 50 |
| 1002605 | COUDE 90° A COLLER/FILETE 50-1 1/2" | 0,121422 | 0,04717 | 12,784 | 100 |
| 1002606 | COUDE 90° A COLLER/FILETE 63-2" | 0,2544 | 0,04880 | 13,295 | 50 |



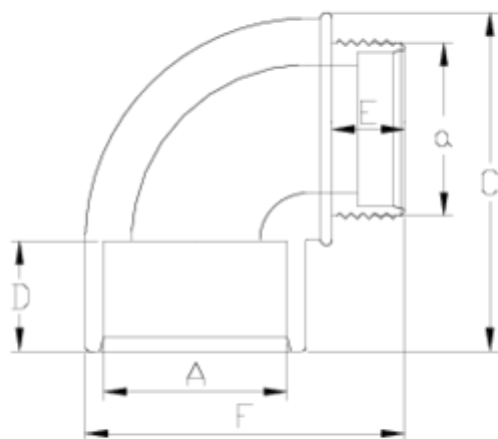

ITEM 003 | Coude 90° à coller/fileté

| Código | Axa | Peso (g) | C | D | E | F | PN | ROSCA |
|--------|-----------|----------|-----|----|----|-----|------|-------|
| 02603 | 32x1" | 44 | 56 | 22 | 19 | 59 | PN10 | BSP |
| 02604 | 40x1 1/4" | 71 | 75 | 26 | 21 | 74 | PN10 | BSP |
| 02605 | 50x1 1/2" | 109 | 91 | 31 | 22 | 85 | PN10 | BSP |
| 02606 | 63x2" | 245 | 109 | 38 | 26 | 109 | PN10 | BSP |





Documentation Product



Certifications de produits

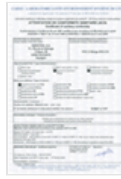

Certificats d'entreprise



Pol. Ind. Plá Vallonga,
c/ Agua, 28
03006 ALICANTE (España)



+34 965 11 42 82



+34 965 11 48 62



tecnicocomercial@hidroten.es



Service d'Attention
Technique Commerciale
+34 966 105 888



www.hidroten.es